



愛の贈り物「ありがとうございました」

順不同敬称略

【令和6年10月11日～令和6年11月10日】

◆香典返し

| 一寄附者一 | 一故人一 | 一住所一 |
|--------|---------|--------|
| 大井 久幸 | 大井 學 | 金田宝見 |
| 石谷 勲 | 石谷 フク卫 | 伊方野添 |
| 大渡 学 | 長谷川 都津留 | 市場猿田 |
| 陶山 謹一 | 陶山 美三子 | 上野中里 |
| 立花 テイ子 | 立花 文磨 | 市場8-4 |
| 植高 小百合 | 植高 壽 | 金田上金田 |
| 白川 康成 | 白川 稜子 | 市場8-4 |
| 谷頭 美津子 | 谷頭 新男 | 市場草場 |
| 春永 義克 | 春永 克子 | 神崎三 |
| 朝部 睦輝 | 朝部 さ与子 | 伊方中原 |
| 山田 ひとみ | 山田 秀樹 | 金田六区 |
| | 以上 11件 | 96,000 |

謹んで故人のご冥福をお祈りいたしますとともに、ご遺族のご芳志に深く感謝申し上げます。

◆物品寄附

井上 スミ子 はがき

◆賛助会費

| | | |
|---------|-----|---------|
| 新池総業 | 5口 | 5000円 |
| 石谷 翔平 | 1口 | 1,000円 |
| (有)伊藤清掃 | 10口 | 10,000円 |
| 以上 | 16口 | 16,000円 |

◆一般寄附

| | |
|-----------------|---------|
| 細川 勉 | 3,064円 |
| 上野焼協同組合 | 40,000円 |
| デ イー ビー ス生力1-加園 | 2,000円 |
| 以上 3件 | 45,064円 |

◆物品寄附(フードバンク)

匿名 お米・缶づめ
匿名 食品
匿名 お茶
匿名 お米・味噌・醤油
デ イー ビー ス生力1-加園 スープ類
※フードバンクとは、家庭や企業で食べきれずに捨てられてしまう食品の寄付を受け、無償で生活困窮者に提供する活動です。

心配ごと相談スケジュールについて

心配ごと相談では近隣とのトラブル、結婚・離婚問題、借金問題などさまざまな相談に応じています。相談料は無料、秘密は厳守いたしますのでご相談にお越しください。

※ご利用の際はマスクの着用をお願いします。

※福智町図書館ふくちのちの開館時間は10時です。10時からしか館内に入れませんのでご了承ください。

※司法書士による特別相談は、**予約制**になりますので、希望される方は**4日前**までに社協窓口または電話にてお申し込みください。 総務課 電話 22-6631

— 12 月 —

| 開催日：時間 | 開催場所 |
|----------------------|----------------------------|
| 12月5日(木) 10時～15時 | 福智町図書館 ふくちのち 2階 多目的室 |
| 12月12日(木) 10時～15時 | 旧方城児童センター |
| 12月21日(土) 10時～15時 | 金田社会福祉センター ※司法書士による特別相談 |

※12時～13時までは昼食休憩といたします。

令和6年度「賛助会員」のご加入について

福智町社会福祉協議会では、共に生きるまちづくり計画の推進を皆様と共に行い、見守りネットワークの構築や安心・安全な地域づくりを進めています。また、ボランティア事業、きずなだよりの発行も皆様からの賛助会費によって支えられています。

どうぞご賛同いただきますようよろしくお願いいたします。

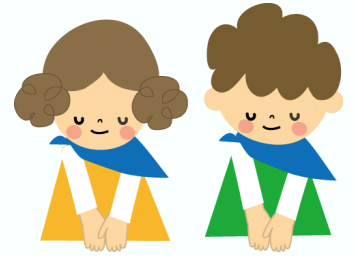

賛助会費 1口 1,000円

福智町社会福祉協議会
総務課 電話 22-6631

外国の方
ボランティアをしたい方
募集中！
We are looking for foreigners and people who want to volunteer!

子育てサロン日本語教室

Parenting Salon Japanese Language Classes

Christmas Party

日時 12月21日(土) 11:00~14:00
Date and Time December 21st (Sat) 11:00-14:00

場所 金田社会福祉センター2F大広間
Location Kanada Social Welfare Center, 2nd floor, large hall

対象 外国の方・ボランティアをしたい方
Target audience Foreigners/People who want to volunteer

参加費 無料
Participation Fee Free

持ってくるもの 1人1品料理をお持ちください
What to bring Please bring one dish per person

申込 12月18日まで 福智町社会福祉協議会 地域福祉課 ☎22-3778
Application Until December 18th, Fukuchi Town Social Welfare Council, Community Welfare Division

みんなで料理を持ち合って交流をしませんか☆
Why don't we all bring some food and socialize together?

福智町社協の公式ライン友だち募集中！

福智町に関する各種情報を発信しています。
ぜひ登録をおねがいします！



友だち追加
検食用ID
@311rzytz

