



愛の贈り物「ありがとうございました」

順不同敬称略

【令和6年3月16日～令和6年4月15日】

◆香典返し

一寄附者一	一故人一	一住所一
高橋 祥子	八隅 トキ子	市場草場
吉田 マツ子	吉田 チズ子	金田宝見
木戸 貴美	木戸 満	赤池ひまわり2
原田 市郎	原田 チヨコ	伊方丸山
久富 トミ卫	久富 勝義	弁城久六
世良 賀宏	今川 千鶴子	上野原田町
匿名	1 件	
	以上 7件	103,000円

謹んで故人のご冥福をお祈りいたしますとともに、ご遺族のご芳志に深く感謝申し上げます。

◆物品寄附

匿名 下着（新品）

◆一般寄附

九州アートトラック愛好会イノダスト	101,253円
デ イービス生カ1-加園	2,000円
匿名 2 件	17,000円
以上 4 件	120,253円

◆物品寄附(フードバンク)

デ イービス生カ1-加園	加-、イトトご飯
匿名	米、味噌、醤油
匿名	玄米

※フードバンクとは、家庭や企業で食べきれずに捨てられてしまう食品の寄付を受け、生活困窮者等に無償で提供する活動です。

心配ごと相談スケジュールについて

心配ごと相談では近隣とのトラブル、結婚・離婚問題、借金問題などさまざまな相談に応じています。相談料は無料、秘密は厳守いたしますのでご相談にお越しください。

※ご利用の際はマスクの着用をお願いします。

※司法書士による特別相談は、**予約制**になりますので、希望される方は**4日前**までに社協窓口または電話にてお申し込みください。 総務課 電話 22-6631

※福智町図書館ふくちのちの開館時間は10時です。10時からしか館内に入れませんのでご了承ください。

— 5 月 —

開催日：時間	開催場所
5月2日（木） 10時～15時	福智町図書館 ふくちのち 2階 多目的室
5月9日（木） 10時～15時	福智町公民館 方城分館
5月18日（土） 10時～15時	金田社会福祉センター ※司法書士による特別相談

※12時～13時までは昼食休憩といたします。

令和6年度「賛助会員」のご加入について

福智町社会福祉協議会では、共に生きるまちづくり計画の推進を皆様と共に行い、見守りネットワークの構築や安心・安全な地域づくりを進めています。また、ボランティア事業、きずなだよりの発行も皆様からの賛助会費によって支えられています。

どうぞご賛同いただきますようよろしくお願いいたします。

**賛助会費 1口 1,000円**

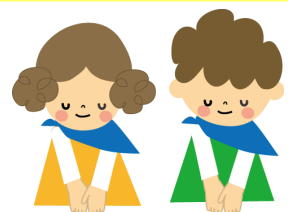

福智町社会福祉協議会  
総務課 電話 22-6631

## ふくちっちウォーキング参加者募集

日時：5月29日（水）10：00～12：00までの間で歩きます  
コース：金田城山横穴群コース（約3.4km）  
受付時間：10：00～10：30  
集合場所：金田ドーム横駐車場（陸橋下駐車場）

定員30名  
申込順で受付



ふくちっちウォーキングのお申し込みは…  
福智町社会福祉協議会 地域福祉課  
TEL：22-3778 まで

※少雨の場合は開催しますが、雨が強い場合は中止にいたします。  
※マスクの着用は任意です。

### もったいないを笑顔につなげる活動です

## フードファミリーへの登録を募集しています

フードファミリーとは、食材等を提供していただける地域住民のことで、事前に登録していただき、生活困窮者等の事例が発生した場合にご連絡を差し上げ、提供していただける食材等を即時に提供するシステムのことで、

活動の趣旨に賛同し、食材提供をしていただける個人や法人企業の登録を募集しています！

### フードファミリー制度の流れ

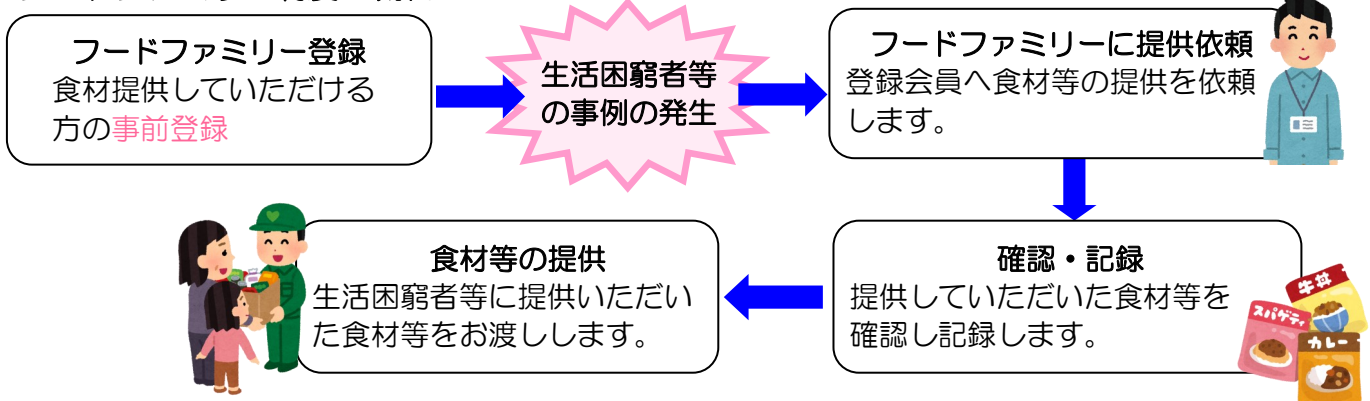

食材提供の依頼・・・必要時に登録会員へお知らせして提供の依頼を行います。  
依頼を受けても必ず食材等を提供しなくてはならないわけではありません。その時点で提供できる商品がある場合のみで結構です。



登録はこちら

フードファミリーへの登録は、福智町社会福祉協議会の窓口、または左のQRコードから直接ご登録いただけます。皆さまからのご協力をよろしくお願い致します。

問い合わせ 福智町社会福祉協議会 総務課 22-6631

【令和5年度フードバンク活動実績】（令和5年4月1日～令和6年3月31日）

フードバンク受取り件数 54件      フードバンク提供件数 55件

フードバンクをはじめ、皆さまからのたくさんのご寄付に心より感謝申し上げます